

CERTIFICATE BNPP PREMIUM PROTECTION 100% SU BANCO SANTANDER E CREDIT AGRICOLE

PREMIO POTENZIALE DEL 5,75%¹ A CIASCUNA DATA DI PAGAMENTO
PROTEZIONE DEL 100% DELL'IMPORTO NOZIONALE

COD BNL: 2053231
ISIN: XS2741469741

CHE COSA È UN BNPP PREMIUM PROTECTION 100% SU BANCO SANTANDER E CREDIT AGRICOLE ? _____

Il Certificate BNPP Premium Protection 100% su Banco Santander e Credit Agricole prevede un premio potenziale collegato all'andamento dei Sottostanti a ciascuna Data di Pagamento prevista. Inoltre, a scadenza, il Certificate rimborsa l'Importo Nozionale anche in caso di ribassi dei Sottostanti.

QUALI SONO LE CARATTERISTICHE DEL BNPP PREMIUM PROTECTION 100% SU BANCO SANTANDER E CREDIT AGRICOLE ?



A ciascuna Data di Pagamento, compresa quella di scadenza, il Certificate paga un premio pari al 5,75% dell'Importo Nozionale purché la quotazione dei Sottostanti sia pari o superiore al 100% del rispettivo valore iniziale.



A scadenza, il Certificate restituisce l'Importo Nozionale anche nel caso in cui la quotazione del Sottostante sia inferiore al suo valore iniziale.

Il Certificate è uno strumento finanziario a complessità molto elevata, che alla sua scadenza prevede il rimborso - non garantito - dell'Importo Nozionale

CARTA D'IDENTITÀ

DATA DI VALUTAZIONE INIZIALE (DATA DI STRIKE)	24/04/2024
DATA DI VALUTAZIONE FINALE	05/04/2029
EMITTENTE	BNP Paribas Issuance B.V.
GARANTE	BNP Paribas
CAPITALE MINIMO INVESTITO DURANTE IL PERIODO DI COLLOCAMENTO	1.000 euro (Importo Nozionale)
SOTTOSTANTI	Azioni Banco Santander e Credit Agricole
PROTEZIONE CAPITALE (a scadenza)	100% dell'Importo Nozionale
PERIODO DI COLLOCAMENTO	Dal 02/04/2024 al 24/04/2024 presso le filiali BNL e mediante tecniche di comunicazione a distanza. Per l'offerta fuori sede dal 02/04/2024 al 17/04/2024. Per maggiori informazioni chiama il numero (+39) 060 060 (da fisso, cellulare o dall'estero)
SEDE DI NEGOZIAZIONE	Il Certificate è ammesso alla negoziazione su EuroTLX (MTF)

QUANTO RICEVE L'INVESTITORE A FRONTE DI 1.000 EURO

investiti nella sottoscrizione del Certificate BNPP Premium Protection 100% su Banco Santander e Credit Agricole :

DATA DI VALUTAZIONE	CONDIZIONE	€	DATA DI PAGAMENTO
04/04/2025 02/04/2026 06/04/2027 05/04/2028	Banco Santander e Credit Agricole \geq valore iniziale	Il Certificate paga un premio di 57,50 €	15/04/2025 15/04/2026 15/04/2027 18/04/2028
	Banco Santander e/o Credit Agricole $<$ valore iniziale	Il Certificate non paga premio e si rinvia alla data di valutazione successiva	
05/04/2029	Banco Santander e Credit Agricole \geq valore iniziale	Il Certificate scade e paga 1.057,50 €	16/04/2029
	Banco Santander e/o Credit Agricole $<$ valore iniziale	Il Certificate scade e paga 1.000 €	

¹ Gli importi espressi in percentuale (esempio 5,75%) ovvero espressi in euro (esempio 57,50 €) devono intendersi al lordo delle ritenute fiscali previste per legge.



BNP PARIBAS

La banca per un mondo che cambia



BNL
BNP PARIBAS

FOCUS SOTTOSTANTE: BANCO SANTANDER E CREDIT AGRICOLE

LE SOCIETÀ

Banco Santander è una banca spagnola che opera in Europa, Regno Unito, America Latina e Stati Uniti. Le sue principali attività sono i servizi bancari su larga scala e al dettaglio, nonché la gestione di portafogli e il settore assicurativo. Il gruppo Santander è la quarta banca più grande del mondo per profitti e ottava per capitalizzazione di borsa

Credit Agricole è una holding bancaria. La società, attraverso le sue sussidiarie, offre servizi bancari e assicurativi, in aggiunta a prodotti finanziari "tailored" in base alle esigenze dei suoi clienti. Tra i servizi aggiuntivi forniti rientrano servizi di custodia, assicurazione, servizi di private banking e attività di leasing e factoring.

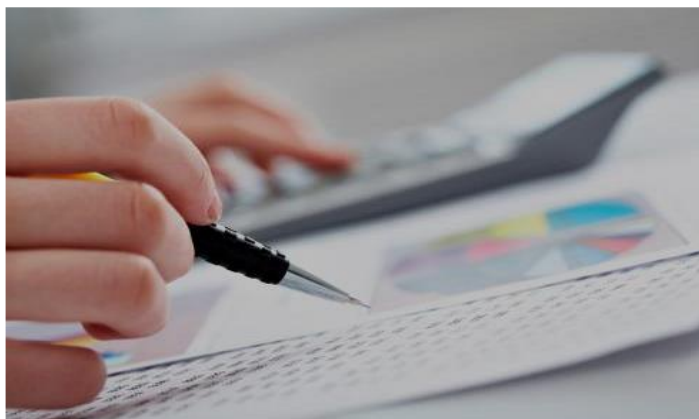

ANDAMENTO BANCO SANTANDER ULTIMI 3 ANNI



Il grafico è aggiornato ai valori del 22/03/24

L'AZIONE BANCO SANTANDER

BORSA DI QUOTAZIONE	BME - BOLSAS Y MERCADOS ESPANOLAS
ISIN	ES0113900J37
CAPITALIZZAZIONE DI MERCATO	69703,8 milioni di euro
RAPPORTO PREZZO/UTILI	6,66
PERFORMANCE DA INIZIO 2024	16,54%
MASSIMI A 52 SETTIMANE	4,419 euro
MINIMI A 52 SETTIMANE	3,0065 euro

I dati sono aggiornati ai valori del 25/03/24

ANDAMENTO CREDIT AGRICOLE ULTIMI 3 ANNI



Il grafico è aggiornato ai valori del 22/03/24

L'AZIONE CREDIT AGRICOLE

BORSA DI QUOTAZIONE	Euronext Paris
ISIN	FR0000045072
CAPITALIZZAZIONE DI MERCATO	40498,7 milioni di euro
RAPPORTO PREZZO/UTILI	7,06
PERFORMANCE DA INIZIO 2024	4,14%
MASSIMI A 52 SETTIMANE	13,546 euro
MINIMI A 52 SETTIMANE	9,887 euro

I dati sono aggiornati ai valori del 25/03/24

Avvertenze:

I dati relativi al Sottostante sono estrapolati dalle seguenti fonti: Bloomberg/Reuters e sito internet della società emittente il titolo sottostante il Certificate. Le performance passate non sono indicative, né costituiscono una garanzia, delle performance future.

Messaggio pubblicitario con finalità promozionali.

Prima di adottare una decisione di investimento al fine di comprendere appieno i potenziali rischi e benefici connessi alla decisione di investire nei Certificate, leggere attentamente il Base Prospectus for the issue of Certificates approvato dall'Autorité des Marchés Financiers (AMF) in data 31/05/2023, come aggiornato da successivi supplementi, le Condizioni Definitive (Final Terms) relative ai Certificate e la Nota di Sintesi e, in particolare, le sezioni dedicate ai fattori di rischio connessi all'Emittente e al Garante, all'investimento, ai costi e al trattamento fiscale, il relativo documento contenente le informazioni chiave (KID), ove disponibile, nonché la scheda prodotto del collocatore. La documentazione di offerta e il KID, ove disponibile, sono consultabili sul sito web investimenti.bnpparibas.it. L'approvazione del Base Prospectus non dovrebbe essere intesa come approvazione dei Certificate. Il presente documento è redatto a fini promozionali e le informazioni in esso contenute non costituiscono una ricerca, una consulenza o un'offerta al pubblico dei Certificate. Il presente documento non fa parte della documentazione di offerta, né può sostituire la stessa ai fini di una corretta decisione di investimento. Gli importi, espressi in percentuale o in euro, e gli scenari sono meramente indicativi e hanno un fine esclusivamente esemplificativo e non esaustivo. L'investimento nei Certificate comporta, tra gli altri, a scadenza il rischio di perdita totale o parziale del capitale investito durante il Periodo di Collocamento ovvero dell'Importo Nozionale ove i Certificate siano acquistati successivamente, nonché il rischio Emittente e il rischio di assoggettamento del Garante agli strumenti di gestione delle crisi bancarie (bail-in). Ove i Certificate siano venduti prima della scadenza, l'investitore potrebbe incorrere in perdite in conto capitale. Le informazioni e i grafici a contenuto finanziario qui riportati sono meramente indicativi e hanno scopo esclusivamente esemplificativo e non esaustivo. Informazioni aggiornate sulla quotazione dei Certificate sono disponibili sul sito web investimenti.bnpparibas.it.



BNP PARIBAS

La banca per un mondo che cambia



BNL
BNP PARIBAS

IL MIO INVESTIMENTO SOSTENIBILE, IL MIO ALBERO

finanzia la transizione energetica e pianta alberi in Italia e nel mondo

INIZIATIVA LEGATA AL NUOVO CERTIFICATE BNPP Premium Protection 100%

COME FUNZIONA



Nuova iniziativa di BNL Gruppo BNP Paribas legata alla sostenibilità degli investimenti. Protagonista uno dei nuovi certificate d'investimento offerti da BNP Paribas e collocati da BNL.

PER OGNI
1.000 € INVESTITI

Sul BNPP Premium Protection 100% su Banco Santander e Credit Agricole



REFOREST'ACTION
PIANTERÀ UN ALBERO
in un'area boschiva

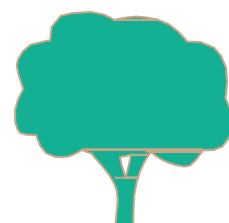

DA SAPERE

PIU' DI 590.000 ALBERI



Grazie alla collaborazione tra BNL Gruppo BNP Paribas e Reforest'Action potranno essere piantati fino a più di 590.000 alberi sul territorio italiano. Scopri tutti i progetti di riforestazione sul sito www.reforestaction.com/isr-italia.



Dal punto di vista sociale, ogni albero piantato contribuirà all'economia locale, creando nuovo lavoro e fornendo materia prima di pregio per gli artigiani locali. Gli alberi piantati in Italia nei boschi di Pomino (Firenze), Prato, Langosco-Vigevano (Pavia), Carano-Trodona (Trento), Marina di Grosseto e Mompantero (Torino), e gli alberi piantati a Tarapoto (Perù), comporteranno la creazione di 74.000 giorni di lavoro e di 1.775.000 rifugi per animali, 197.000 anni di ossigeno e l'assorbimento di 88.750 tonnellate di CO2.



Ti proponiamo di agire per i boschi offrendoti un albero da piantare online e fornendoti suggerimenti per ridurre le emissioni di anidride carbonica.
Una volta piantato, non abbandonerai l'albero a sé stesso: potrai sempre seguire i frutti del tuo investimento su www.reforestaction.com/isr-italia



BNP PARIBAS

La banca per un mondo che cambia



BNL
BNP PARIBAS