





# 2001877 - CERTIFICATE ATHENA QUANTO SU AZIONI VISA E GOOGLE CLASSE A<sup>1</sup>

## Possibilità di scadenza anticipata già dopo 1 anno con premio del 4,6%<sup>2</sup>!

- Il Certificate Athena Quanto può scadere anticipatamente già dopo un anno e pagare all'investitore, oltre al capitale investito, un premio del 4,6% (dopo 1 anno), del 9,2% (dopo 2 anni), del 13,8% (dopo 3 anni) se la quotazione di entrambe le azioni sottostanti è superiore o pari al rispettivo valore iniziale.
- Se il Certificate arriva a scadenza l'investitore riceve, oltre al capitale investito, un premio del 18,4% dello stesso purché la quotazione di entrambe le azioni sottostanti sia superiore o pari al rispettivo valore iniziale.
- Il capitale investito è comunque protetto se, a scadenza, la quotazione di entrambe le azioni sottostanti non è inferiore alla Barriera; altrimenti l'investitore riceve un importo commisurato alla performance registrata dall'azione che ha registrato la performance peggiore (con conseguente perdita sul capitale investito).
- Il Certificate è dotato di caratteristica Quanto che lo rende immune dall'oscillazione del cambio tra euro e dollaro Usa.

### PUNTI DI FORZA DEL CERTIFICATE

-  ▶ Scadenza anticipata già dopo un anno se Visa e Google Classe A ≥ Valore iniziale
-  ▶ Premi in caso di scadenza anticipata
-  ▶ Premio a scadenza se Visa e Google Classe A ≥ Valore iniziale
-  ▶ Protezione a scadenza se Visa e Google Classe A ≥ Barriera

### CARTA D'IDENTITÀ

<b>CODICE ISIN</b>	XS1068413811
<b>CODICE BNL</b>	2001877
<b>DATA DI VALUTAZIONE INIZIALE</b>	25/07/2014
<b>DATA DI VALUTAZIONE FINALE</b>	23/07/2018
<b>EMITTENTE</b>	La società di diritto Lussemburghese SecurAsset SA
<b>CAPITALE MINIMO INVESTITO</b>	100 euro
<b>BARRIERA (a scadenza)</b>	60% del valore iniziale

I Certificates sono emessi da SecurAsset SA e sono garantiti da BNL S.p.A. limitatamente al pagamento dei premi periodici e/o a scadenza previsti. Per quanto concerne i fattori di rischio correlati ai Certificates si legga attentamente quanto contenuto nella sezione "Messaggio pubblicitario con finalità promozionali" di cui sotto ed in particolare il Prospetto in esso indicato.

### COME POSSO SOTTOSCRIVERE IL CERTIFICATE?

La sottoscrizione è aperta in esclusiva, fino a esaurimento plafond, presso le filiali BNL fino al 25/07/2014!  
Per maggiori informazioni chiama il **Numero Verde 800 900 900** o il numero 06 8740 8740 (da cellulari o dall'estero).

### Quanto riceve l'investitore a fronte di 100 euro

#### investiti in sottoscrizione sul Certificate Athena Quanto su azioni Visa e Google Classe A:

DATA DI VALUTAZIONE	CONDIZIONE	€	DATA DI PAGAMENTO	
23/07/2015	Visa e Google Classe A ≥ Valore iniziale	104,6 €	31/07/2015	<p>Alla fine del 1° anno: il Certificate scade anticipatamente se il valore di Visa e Google Classe A è superiore o pari al rispettivo Valore iniziale e l'investitore riceve il capitale investito più un premio di 4,6 euro.</p> <p>Alla fine del 2° anno: il Certificate scade anticipatamente se il valore di Visa e Google Classe A è superiore o pari al rispettivo Valore iniziale e l'investitore riceve il capitale investito più un premio di 9,2 euro.</p> <p>Alla fine del 1° anno: il Certificate scade anticipatamente se il valore di Visa e Google Classe A è superiore o pari al rispettivo Valore iniziale e l'investitore riceve il capitale investito più un premio di 13,8 euro.</p> <p>A scadenza: se il valore di Visa e Google Classe A è superiore o pari al rispettivo valore iniziale, l'investitore riceve il capitale investito più un premio di 18,4 euro. Se il valore di Visa e/o Google Classe A è inferiore al valore iniziale ma entrambi i titoli hanno un valore superiore o pari alla Barriera l'investitore riceve il capitale investito. Se il valore di Visa e/o Google Classe A è inferiore alla Barriera, l'investitore riceve un importo commisurato alla performance dell'azione che ha registrato la performance peggiore (con conseguente perdita sul capitale investito).</p>
22/07/2016	Visa e Google Classe A ≥ Valore iniziale	109,2 €	01/08/2016	
24/07/2017	Visa e Google Classe A ≥ Valore iniziale	113,8 €	01/08/2017	
23/07/2018	Visa e Google Classe A ≥ Valore iniziale	118,4 €		
	Visa e/o Google Classe A < Val. iniziale ma Visa e Google Classe A ≥ Barriera	100€	31/07/2018	
	Visa e/o Google Classe A < Barriera	Importo commisurato alla perf. dell'azione che ha perso di più (< 100€)		

1 Le azioni Google Classe A sono le azioni della società Usa liberamente scambiabili sul mercato.

2 Gli importi espressi in percentuale (esempio 4,6%) ovvero espressi in euro (esempio 4,6€) devono intendersi a lordo delle ritenute fiscali previste per legge.

#### Messaggio pubblicitario con finalità promozionali.

Prima dell'adesione leggere attentamente la documentazione ufficiale di offerta (il Prospetto approvato dall'autorità di vigilanza lussemburghese CSSF in data 27/11/2013 come aggiornato da successivi supplementi, le Condizioni Definitive e la Nota di Sintesi) in particolare, le sezioni dedicate ai fattori di rischio connessi all'investimento, ai costi e al trattamento fiscale nonché la Scheda Prodotto del collocatore. La documentazione ufficiale di offerta è disponibile sul sito internet [www.prodottidiborsa.com](http://www.prodottidiborsa.com), presso le filiali BNL e sul sito [bnl.it](http://bnl.it) (dove è possibile trovare anche la Scheda Prodotto). Il presente documento e le informazioni in esso contenute non costituiscono una consulenza, né un'offerta al pubblico di Certificates. Il presente documento è redatto a fini promozionali e non fa parte della documentazione ufficiale di offerta né può sostituire la stessa ai fini di una corretta decisione di investimento. Gli importi, espressi in percentuale ovvero espressi in euro, e gli scenari sono meramente indicativi e riportati a scopo esclusivamente esemplificativo e non esaustivo e si intendono validi per gli investitori che acquistino il Certificate durante il periodo di sottoscrizione e lo detengono fino a scadenza. L'investimento nel Certificate Athena Quanto su azioni Visa e Google Classe A comporta a scadenza il rischio di perdita totale o parziale del capitale investito durante il periodo di sottoscrizione. Se il Certificate fosse venduto prima della scadenza, l'investitore potrebbe ricevere un valore inferiore rispetto al capitale investito durante il periodo di sottoscrizione. Considerato che le somme raccolte a seguito del collocamento dei Certificates verranno depositate in un conto di deposito presso BNL, l'investitore è esposto a rischi correlati a BNL in qualità di banca depositaria ed in particolare al rischio di credito, vale a dire l'eventualità che BNL non adempia agli obblighi di restituzione delle somme depositate. Inoltre, tenuto conto altresì che BNL rilascerà, a beneficio degli investitori, una garanzia limitatamente al pagamento dei premi periodici e/o a scadenza previsti, l'investitore è esposto a rischi correlati a BNL in qualità di garante su tali importi ed in particolare al rischio di credito, vale a dire l'eventualità che BNL non adempia agli obblighi di garanzia assunti a beneficio degli investitori stessi. Informazioni aggiornate sulla quotazione del Certificate sono disponibili presso le filiali BNL oppure sul sito [www.prodottidiborsa.com](http://www.prodottidiborsa.com).

# FOCUS SOTTOSTANTE: VISA E GOOGLE CLASSE A

## LE DUE SOCIETA'

**Google** è una società internet che gestisce l'omonimo motore di ricerca. La società ha sede a Mountain View, in California, ed è stata fondata nel 1998 da Larry Page e Sergey Brin. Il motore di ricerca di Google è il più usato in tutto il mondo.

**Visa** è una joint venture di circa 20 mila istituzioni finanziarie che emettono prodotti con il marchio Visa, principalmente carte di credito e di debito. In questi business Visa è leader di mercato. Le carte Visa sono accettate in oltre 200 Paesi.

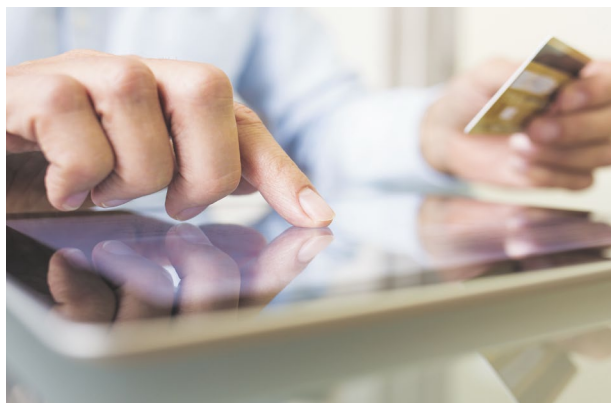

### L'AZIONE VISA

<b>BORSA DI QUOTAZIONE</b>	New York
<b>INDICE DI RIFERIMENTO</b>	DOW JONES INDUSTRIAL
<b>VALUTA</b>	Dollaro Usa
<b>ISIN</b>	US92826C8394
<b>CAPITALIZZAZIONE DI MERCATO</b>	132.744,8 milioni di dollari
<b>RAPPORTO PREZZO/UTILI</b>	25
<b>PERFORMANCE DA INIZIO 2014</b>	-5,13%
<b>PERFORMANCE DA INIZIO 2013</b>	39,36%
<b>MASSIMI A 52 SETTIMANE</b>	235,50 dollari Usa
<b>MINIMI A 52 SETTIMANE</b>	170,99 dollari Usa

### L'AZIONE GOOGLE CLASSE A

<b>BORSA DI QUOTAZIONE</b>	New York
<b>INDICE DI RIFERIMENTO</b>	NASDAQ COMPOSITE
<b>VALUTA</b>	Dollaro Usa
<b>ISIN</b>	US38259P5089
<b>CAPITALIZZAZIONE DI MERCATO</b>	375.500,6 milioni di dollari
<b>RAPPORTO PREZZO/UTILI</b>	29,99
<b>PERFORMANCE DA INIZIO 2014</b>	-0,04%
<b>PERFORMANCE DA INIZIO 2013</b>	58,36%
<b>MASSIMI A 52 SETTIMANE</b>	615,035 dollari Usa
<b>MINIMI A 52 SETTIMANE</b>	421,898 dollari Usa

I dati sono aggiornati ai valori del 18/06/2014

### ANDAMENTO VISA DA INIZIO 2013

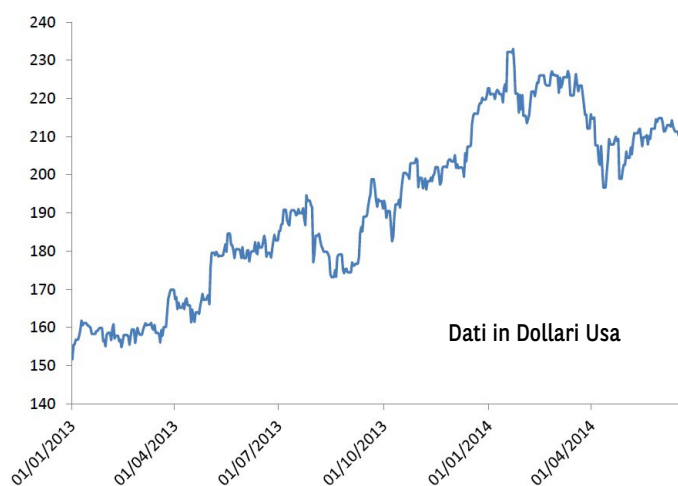

Il grafico è aggiornato ai valori del 18/06/2014

### ANDAMENTO GOOGLE CLASSE A DA INIZIO 2013

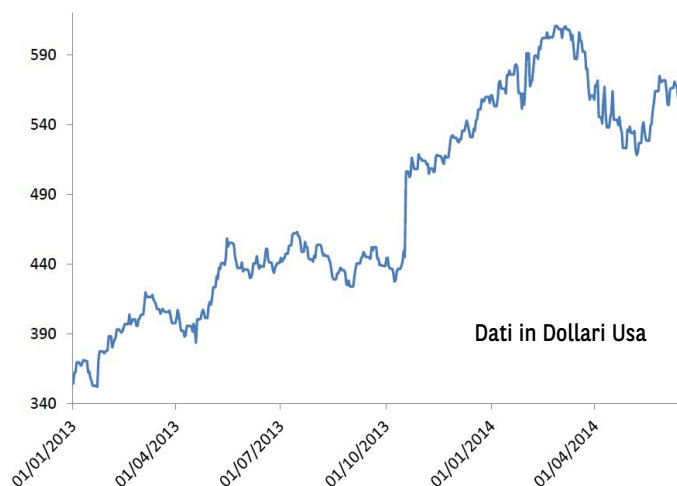

Il grafico è aggiornato ai valori del 18/06/2014

#### Avvertenze:

I dati relativi al sottostante sono estrapolati dalle seguenti fonti: Bloomberg/Reuters e dal sito internet della società emittente il titolo sottostante. Le performance passate non sono indicative, né costituiscono una garanzia delle performance future.



**BNL**  
GRUPPO BNP PARIBAS



**BNP PARIBAS** | La banca per un mondo che cambia