

BNPP COUPON LOCKER SU ASSICURAZIONI GENERALI

PREMIO POTENZIALE DEL 3,75%¹ ALLA FINE DI OGNI ANNO

COD BNL: 2019734
ISIN: XS2248099645

CHE COSA È UN BNPP COUPON LOCKER SU ASSICURAZIONI GENERALI?

Il Certificate BNPP Coupon Locker su Assicurazioni Generali prevede un premio potenziale collegato all'andamento del Sottostante alla fine di ogni anno. Inoltre, se la quotazione del Sottostante è superiore o pari 105% del valore iniziale in almeno una delle date di valutazione intermedie (c.d. meccanismo di **Lock-In**), il Certificate prevede un premio certo alla fine di ciascun anno a partire dall'anno di attivazione del meccanismo di Lock-in, indipendentemente dall'andamento del Sottostante, oltre al rimborso del capitale investito a scadenza. A scadenza, il Certificate rimborsa il capitale investito anche in caso di ribassi del Sottostante fino al livello Barriera; altrimenti l'investitore incorre in una **perdita, parziale o totale, del capitale investito**.

QUALI SONO LE CARATTERISTICHE DEL BNPP COUPON LOCKER SU ASSICURAZIONI GENERALI?



Alla fine di ogni anno, qualora la quotazione del Sottostante sia superiore o pari al 95% del suo valore iniziale, il Certificate paga un premio del 3,75% del valore nominale.



Alla fine del 1°, del 2° e del 3° anno, qualora la quotazione del Sottostante sia almeno una volta superiore o pari al 105% del suo valore iniziale, si attiva il meccanismo di Lock-in ed il Certificate paga un premio del 3,75% del valore nominale a partire dall'anno in cui si è attivato il meccanismo di Lock-in, indipendentemente dalla quotazione del Sottostante. Inoltre, a scadenza il Certificate rimborsa il capitale investito e paga il premio del 3,75% del valore nominale purchè il meccanismo di Lock-in sia attivato.



A scadenza, qualora la quotazione del Sottostante sia superiore o pari al 95% del suo valore iniziale, il Certificate paga un premio del 3,75% del valore nominale, oltre a rimborsare il capitale investito. Il Certificate restituisce comunque il capitale investito se la quotazione dell'azione sottostante non è inferiore al livello Barriera, oppure se il meccanismo Lock-in è attivato. Nel caso di andamento negativo del Sottostante oltre il livello Barriera e di meccanismo Lock-in non attivato, l'investitore riceve un importo commisurato alla performance del Sottostante, con conseguente perdita, totale o parziale, sul capitale investito.

CARTA D'IDENTITÀ

DATA DI VALUTAZIONE INIZIALE	26/03/2021
DATA DI VALUTAZIONE FINALE	11/03/2025
EMITTENTE	BNP Paribas Issuance B.V.
GARANTE	BNP Paribas
CAPITALE MINIMO INVESTITO	1.000 euro (valore nominale)
SOTTOSTANTE	Azione Assicurazioni Generali
BARRIERA (a scadenza)	65% del valore iniziale delle azioni sottostanti
SOTTOSCRIZIONE	Fino al 26/03/2021 presso le filiali BNL e mediante tecniche di comunicazione a distanza. Per l'offerta fuori sede fino al 19/03/2021, fino a esaurimento plafond. Per maggiori informazioni chiama il numero (+39) 060 060 (da fisso, cellulare o dall'estero)
SEDE DI NEGOZIAZIONE	Il Certificate è ammesso alla negoziazione su EuroTLX (MTF)

Il Certificate è uno strumento finanziario a complessità molto elevata e a capitale condizionatamente rimborsato, ma non garantito. Inoltre, nel caso di vendita del Certificate prima della scadenza, l'investitore potrebbe ricevere un importo inferiore rispetto a quello inizialmente investito.

QUANTO RICEVE L'INVESTITORE A FRONTE DI 1.000 EURO

investiti in sottoscrizione sul Certificate BNPP Coupon Locker su Assicurazioni Generali:

DATA DI VALUTAZIONE	CONDIZIONE	€	DATA DI PAGAMENTO
08/03/2022	Assicurazioni Generali \geq 105% valore iniziale	Il Certificate paga un premio di 37,5€ e si attiva il meccanismo di Lock-in	15/03/2022
	Assicurazioni Generali $<$ 105% valore iniziale ma Assicurazioni Generali \geq 95% valore iniziale	Il Certificate paga un premio di 37,5€	
	Assicurazioni Generali $<$ 95% valore iniziale	Il Certificate non paga premio e si rinvia alla data di valutazione successiva	
08/03/2023 08/03/2024	Assicurazioni Generali \geq 105% valore iniziale	Il Certificate paga un premio di 37,5€ e si attiva il meccanismo di Lock-in	15/03/2023 08/03/2024
	Assicurazioni Generali $<$ 105% valore iniziale ma Assicurazioni Generali \geq 95% valore iniziale	Il Certificate paga un premio di 37,5€	
	Assicurazioni Generali $<$ 95% valore iniziale e meccanismo Lock-in attivo	Il Certificate paga un premio di 37,5€	
	Assicurazioni Generali $<$ 95% valore iniziale e meccanismo Lock-in non attivo	Il Certificate non paga premio e si rinvia alla data di valutazione successiva	
11/03/2025	Assicurazioni Generali \geq 95% valore iniziale	Il Certificate paga 1037,5€	18/03/2025
	Assicurazioni Generali $<$ 95% valore iniziale e meccanismo Lock-in attivo	Il Certificate paga 1037,5€	
	Assicurazioni Generali $<$ 95% valore iniziale ma Assicurazioni Generali \geq Barriera e meccanismo Lock-in non attivo	Il Certificate paga 1000€	
	Assicurazioni Generali $<$ Barriera e meccanismo Lock-in non attivo	Il Certificate paga un importo commisurato alla performance del Sottostante con conseguente perdita, totale o parziale, del capitale investito (<650€)	

¹ Gli importi espressi in percentuale (esempio 3,75%) ovvero espressi in euro (esempio 37,5€) devono intendersi al lordo delle ritenute fiscali previste per legge.



BNP PARIBAS

La banca per un mondo che cambia



BNL
GRUPPO BNP PARIBAS

FOCUS SOTTOSTANTE: ASSICURAZIONI GENERALI

LA SOCIETÀ

Assicurazioni Generali S.p.A. è un gruppo Italiano che offre servizi assicurativi relativamente al ramo vita e danni. Presente in tutto il mondo, detiene quote importanti dei mercati Italiano, ungherese, tedesco, francese e olandese. Opera attraverso le sue numerose sussidiarie tra cui Genertellife, Alleanza Assicurazioni, Europ Assistance e Banca Generali.

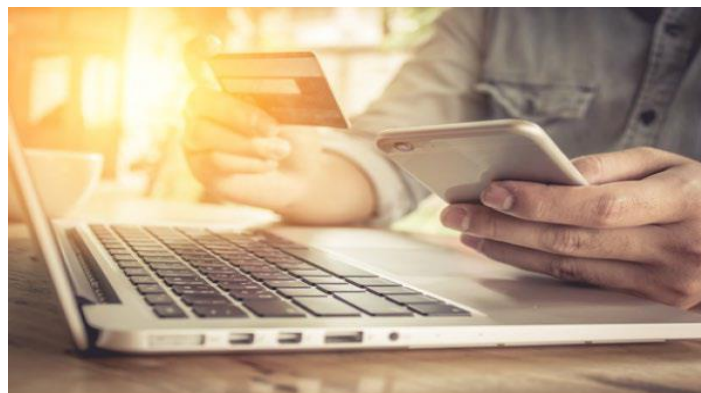

ANDAMENTO ASSICURAZIONI GENERALI ULTIMI 3 ANNI



Il grafico è aggiornato ai valori del 25/02/2021

L'AZIONE ASSICURAZIONI GENERALI

BORSA DI QUOTAZIONE	Borsa Italiana
ISIN	IT0000062072
CAPITALIZZAZIONE DI MERCATO	24.957 milioni di euro
RAPPORTO PREZZO/UTILI	13,51
PERFORMANCE DA INIZIO 2021	11,04%
MASSIMI A 52 SETTIMANE	17,51 euro
MINIMI A 52 SETTIMANE	10,195 euro

I dati sono aggiornati ai valori del 25/02/2021

ULTIMI AGGIORNAMENTI

- Il 23 ottobre 2020 Generali è diventato uno dei maggiori azionisti di Cattolica Assicurazioni con una quota del 23,672% del capitale.

IL SETTORE DI APPARTENENZA

- Il settore assicurativo è influenzato dall'andamento del ciclo economico, dei tassi di interesse e del mercato finanziario. La variazione di queste grandezze influenza l'andamento del portafoglio investimenti e delle partecipazioni.

Avvertenze:

I dati relativi al Sottostante sono estrapolati dalle seguenti fonti: Bloomberg/Reuters e sito internet della società emittente il titolo sottostante il Certificate. Le performance passate non sono indicative, né costituiscono una garanzia, delle performance future.

Messaggio pubblicitario con finalità promozionali.

Prima di adottare una decisione di investimento al fine di comprendere appieno i potenziali rischi e benefici connessi alla decisione di investire nei Certificate, leggere attentamente il Base Prospectus for the issuance of Certificates approvato dall'Autorité des Marchés Financiers (AMF) in data 02/06/2020, come aggiornato da successivi supplementi, le Condizioni Definitive (Final Terms) relative ai Certificate e la Nota di Sintesi e, in particolare, le sezioni dedicate ai fattori di rischio connessi all'Emittente e al Garante, all'investimento, ai costi e al trattamento fiscale, il relativo documento contenente le informazioni chiave (KID), ove disponibile, nonché la scheda prodotto del collocatore. La documentazione di offerta e il KID, ove disponibile, sono consultabili sul sito web investimenti.bnpparibas.it. L'approvazione del Base Prospectus non dovrebbe essere intesa come approvazione dei Certificate. Il presente documento è redatto a fini promozionali e le informazioni in esso contenute non costituiscono una ricerca, una consulenza o un'offerta al pubblico dei Certificate. Il presente documento non fa parte della documentazione di offerta, né può sostituire la stessa ai fini di una corretta decisione di investimento. Gli importi, espressi in percentuale o in euro, e gli scenari sono meramente indicativi e hanno un fine esclusivamente esemplificativo e non esaustivo. L'investimento nei Certificate comporta, tra gli altri, a scadenza il rischio di perdita totale o parziale del capitale investito durante il periodo di sottoscrizione, nonché il rischio Emittente e il rischio di assoggettamento del Garante agli strumenti di gestione delle crisi bancarie (bail-in). Ove i Certificate siano venduti prima della scadenza, l'investitore potrebbe incorrere in perdite in conto capitale. Le informazioni e i grafici a contenuto finanziario qui riportati sono meramente indicativi e hanno scopo esclusivamente esemplificativo e non esaustivo. Informazioni aggiornate sulla quotazione dei Certificate sono disponibili sul sito web investimenti.bnpparibas.it.



BNP PARIBAS

La banca per un mondo che cambia



BNL
GRUPPO BNP PARIBAS

IL MIO INVESTIMENTO SOSTENIBILE, IL MIO ALBERO

finanzia la transizione energetica e pianta alberi in Italia

INIZIATIVA LEGATA AL NUOVO CERTIFICATE BNPP ATHENA COUPON LOCKER

COME FUNZIONA



Nuova iniziativa di BNL Gruppo BNP Paribas legata alla sostenibilità degli investimenti. Protagonista uno dei nuovi certificate d'investimento proposti da BNL.

**PER OGNI
1.000 € INVESTITI**

Sul Certificate
Athena Coupon Locker su
Assicurazioni Generali



**REFOREST'ACTION
PIANTERÀ UN ALBERO
in una delle foreste sul
territorio italiano**



DA SAPERE

PIU' DI 475.000 ALBERI



Grazie alla collaborazione tra BNL Gruppo BNP Paribas e Reforest'Action saranno piantati più di 475.000 alberi sul territorio italiano. Scopri tutti i progetti di riforestazione sul sito www.reforestation.com/isr-italia.



Dal punto di vista sociale, ogni albero contribuirà all'economia locale, creando nuovo lavoro e fornendo materia prima di pregio per gli artigiani locali. Gli alberi piantati in Italia nelle foreste di Pomino (Firenze), Prato, Langosco-Vigevano (Pavia), Carano-Trodina (Trento), Marina di Grosseto e Mompantero (Torino), comporteranno la creazione di 59.400 giorni di lavoro e di 1.425.000 rifugi per animali, 158.300 anni di ossigeno e l'assorbimento di 71.250 tonnellate di CO2.



Ti proponiamo di agire per le foreste offrendoti un albero da piantare online e fornendoti suggerimenti per ridurre le emissioni di anidride carbonica.
Una volta piantato, non abbandonerai l'albero a sé stesso: potrai sempre seguire i frutti del tuo investimento su www.reforestation.com/isr-italia



BNP PARIBAS

La banca per un mondo che cambia



BNL
GRUPPO BNP PARIBAS