

# BNPP ATHENA RELAX BELL QUANTO SU NINTENDO E TENCENT

**PREMIO DEL 5%<sup>1</sup> ALLA FINE DEL 1° ANNO**  
**POSSIBILITÀ DI SCADENZA ANTICIPATA GIÀ DOPO 12 MESI**

**COD BNL: 2010913**  
**ISIN: XS2011489528**

## CHE COSA È UN BNPP ATHENA RELAX BELL QUANTO?

Il Certificate BNPP Athena Relax Bell Quanto, prevede un premio certo alla fine del 1° anno. Inoltre, l'investitore può ricevere un potenziale premio collegato all'andamento delle azioni Nintendo e Tencent alla fine di ogni anno a partire dal 2°. Alla fine di ciascun anno, il prodotto può scadere anticipatamente rimborsando il capitale investito. Se arriva a scadenza, il Certificate rimborsa il capitale investito anche in caso di ribassi di entrambe le azioni sottostanti fino al livello Barriera; altrimenti l'investitore incorre in **una perdita, parziale o totale, del capitale investito**. Il Certificate è dotato di opzione Quanto che lo rende immune all'oscillazione del cambio tra euro, dollaro di Hong Kong e Yen giapponese.

## QUALI SONO LE CARATTERISTICHE DEL BNPP ATHENA RELAX BELL QUANTO SU NINTENDO E TENCENT?

 Alla fine del primo anno, il prodotto paga un premio certo del 5% del valore nominale anche in caso di ribassi delle azioni Nintendo e/o Tencent.

 Inoltre, il Certificate scade anticipatamente e paga un premio alla rispettiva data di pagamento annuale, oltre a rimborsare il capitale investito, se alle date di valutazione giornaliera\*, la quotazione di entrambe le azioni Nintendo e Tencent è superiore o pari al 113% del rispettivo valore iniziale.

 Alla fine di ogni anno, qualora la quotazione delle azioni Nintendo e Tencent sia superiore o pari al rispettivo valore iniziale, il prodotto può scadere anticipatamente pagando un premio del 5% (1° anno), del 10% (2° anno) o del 15% (3° anno) del valore nominale, oltre a rimborsare il capitale investito.

 Ove non sia scaduto anticipatamente, a scadenza, qualora la quotazione di entrambe le azioni Nintendo e Tencent sia superiore o pari al rispettivo valore iniziale, il Certificate paga un premio del 20% del valore nominale, oltre a rimborsare il capitale investito. Il prodotto restituisce comunque il capitale investito se la quotazione di entrambe le azioni sottostanti non è inferiore al livello Barriera. Nel caso di andamento negativo di almeno una delle azioni sottostanti oltre il livello Barriera, l'investitore riceve un importo commisurato alla performance del peggiore tra Nintendo e Tencent, con conseguente **perdita, totale o parziale, del capitale investito**.

## CARTA D'IDENTITÀ

DATA DI VALUTAZIONE INIZIALE  
**28/10/2019**

DATA DI VALUTAZIONE FINALE  
**24/10/2023**

EMITTENTE  
**BNP Paribas Issuance B.V.**

GARANTE  
**BNP Paribas**

CAPITALE MINIMO INVESTITO  
**100 euro (valore nominale)**

BARRIERA (a scadenza)  
**60% del valore iniziale delle azioni Nintendo e Tencent**

SOTTOSCRIZIONE  
**Fino al 28/10/2019 presso le filiali BNL e mediante tecniche di comunicazione a distanza. Per l'offerta fuori sede fino al 21/10/2019, fino a esaurimento plafond. Per maggiori informazioni chiama il numero (+39) 060 060 (da fisso, cellulare o dall'estero)**

SEDE DI NEGOZIAZIONE  
**Il Certificate è ammesso alla negoziazione su EuroTLX**

**Il Certificate è uno strumento finanziario a complessità molto elevata e a capitale condizionatamente protetto, ma non garantito.**

**Inoltre, nel caso di vendita del Certificate prima della scadenza, l'investitore potrebbe ricevere un importo inferiore rispetto a quello inizialmente investito.**

## QUANTO RICEVE L'INVESTITORE A FRONTE DI 100 EURO

investiti in sottoscrizione sul Certificate BNPP Athena Relax Bell Quanto su Nintendo e Tencent:

DATA DI VALUTAZIONE	CONDIZIONE	€	DATA DI PAGAMENTO
Date di valutazione giornaliera*	Nintendo e Tencent ≥ 113% del valore iniziale	Il Certificate scade anticipatamente e paga 105 €	30/10/2020
	Nintendo e Tencent ≥ valore iniziale	Il Certificate scade anticipatamente e paga 105 €	
23/10/2020	Nintendo e/o Tencent < valore iniziale	Il Certificate paga un premio di 5 € e si rinvia alla data di valutazione successiva	
Date di valutazione giornaliera*	Nintendo e Tencent ≥ 113% del valore iniziale	Il Certificate scade anticipatamente e paga 110 €	29/10/2021
	Nintendo e Tencent ≥ valore iniziale	Il Certificate scade anticipatamente e paga 110 €	
22/10/2021	Nintendo e/o Tencent < valore iniziale	Il Certificate non paga premio e si rinvia alla data di valutazione successiva	
Date di valutazione giornaliera*	Nintendo e Tencent ≥ 113% del valore iniziale	Il Certificate scade anticipatamente e paga 115 €	31/10/2022
	Nintendo e Tencent ≥ valore iniziale	Il Certificate scade anticipatamente e paga 115 €	
24/10/2022	Nintendo e/o Tencent < valore iniziale	Il Certificate non paga premio e si rinvia alla data di valutazione successiva	
Date di valutazione giornaliera*	Nintendo e Tencent ≥ 113% del valore iniziale	Il Certificate paga 120 €	31/10/2023
	Nintendo e Tencent ≥ valore iniziale	Il Certificate paga 120 €	
24/10/2023	Nintendo e/o Tencent < valore iniziale ma Nintendo e Tencent ≥ Barriera	Il Certificate paga 100 €	
	Nintendo e/o Tencent < Barriera	Il Certificate paga un importo commisurato alla performance del peggiore Nintendo e/o Tencent <b>con conseguente perdita, totale o parziale, del capitale investito (&lt;60 €)</b>	

\* Date di valutazione giornaliera: A partire dalla data di valutazione iniziale, 28/10/2019 (esclusa) fino alla data di valutazione finale 24/10/2023 (inclusa)

<sup>1</sup> Gli importi espressi in percentuale (esempio 5%) ovvero espressi in euro (esempio 5 €) devono intendersi al lordo delle ritenute fiscali previste per legge.



**BNP PARIBAS**



**BNL**  
**GRUPPO BNP PARIBAS**

La banca per un mondo che cambia

## LE DUE SOCIETÀ

**Tencent** è una delle aziende più importanti a livello globale nei settori come tecnologia, giochi, social media, venture capital e investimento. I suoi numerosi servizi includono social network, musica, portali web, e-commerce, giochi per dispositivi mobili, servizi Internet, sistemi di pagamento, smartphone e giochi online multiplayer. Attraverso le sue controllate opera in decine di settori diversi di business. Il suo servizio di messaggistica WeChat vede oltre un miliardo di utenti attivi su base mensile

**Nintendo Co., Ltd.** è una multinazionale giapponese di elettronica di consumo e videogiochi con sede a Kyoto. Nintendo è una delle più grandi società di videogiochi al mondo per capitalizzazione di mercato e ha creato alcuni dei franchise di videogiochi più famosi e più venduti di tutti i tempi, come Mario, Zelda e Pokémon. È una delle aziende più longeve con 130 anni di attività.

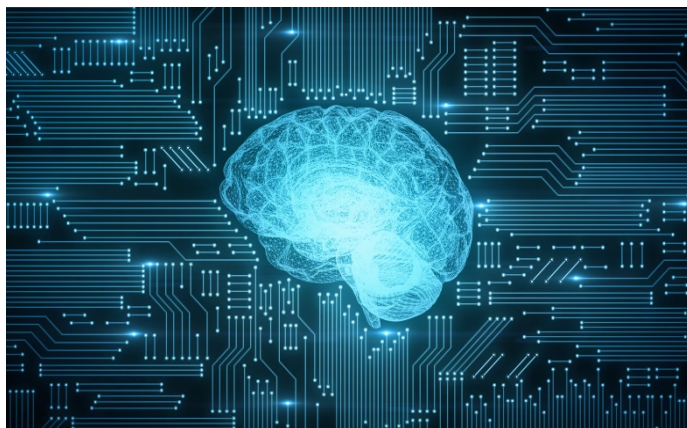

### ANDAMENTO NINTENDO ULTIMI 3 ANNI



Il grafico è aggiornato ai valori del 23/09/2019

### L'AZIONE NINTENDO

<b>BORSA DI QUOTAZIONE</b>	Tokyo
<b>ISIN</b>	JP3756600007
<b>CAPITALIZZAZIONE DI MERCATO</b>	5.639.383 milioni di JPY
<b>RAPPORTO PREZZO/UTILI</b>	28.554
<b>PERFORMANCE DA INIZIO 2019</b>	46,25%
<b>MASSIMI A 52 SETTIMANE</b>	42.960 JPY
<b>MINIMI A 52 SETTIMANE</b>	27.055 JPY

I dati sono aggiornati ai valori del 23/09/2019

### ANDAMENTO TENCENT ULTIMI 3 ANNI



Il grafico è aggiornato ai valori del 23/09/2019

### L'AZIONE TENCENT

<b>BORSA DI QUOTAZIONE</b>	Hong Kong
<b>ISIN</b>	KYG875721634
<b>CAPITALIZZAZIONE DI MERCATO</b>	3208093 milioni di HKD
<b>RAPPORTO PREZZO/UTILI</b>	32,44
<b>PERFORMANCE DA INIZIO 2019</b>	6,94%
<b>MASSIMI A 52 SETTIMANE</b>	400,40 HKD
<b>MINIMI A 52 SETTIMANE</b>	251,38 HKD

I dati sono aggiornati ai valori del 23/09/2019

#### Avvertenze

I dati relativi al sottostante sono estrapolati dalle seguenti fonti: Bloomberg/Reuters e sito internet della società emittente il titolo sottostante il Certificate. Le performance passate non sono indicative, né costituiscono una garanzia, delle performance future.

#### Messaggio pubblicitario con finalità promozionali.

Prima di adottare una decisione di investimento, al fine di comprendere appieno i potenziali rischi e benefici connessi alla decisione di investire nei Certificates, leggere attentamente il Base Prospectus for the issuance of Certificates approvato dall'autorità di vigilanza francese (AMF) in data 03/06/2019, come aggiornato da successivi supplementi, le Condizioni Definitive (Final Terms) e la Nota di Sintesi e, in particolare, le sezioni dedicate ai fattori di rischio connessi all'emittente, all'investimento, ai costi e al trattamento fiscale, il relativo documento contenente le informazioni chiave (KID), ove disponibile, nonché la Scheda Prodotto. La documentazione di offerta e il KID, ove disponibile, sono consultabili sul sito internet investimenti.bnpparibas.it. Il presente documento è redatto a fini promozionali e le informazioni in esso contenute non costituiscono una ricerca, una consulenza o un'offerta al pubblico dei Certificates. L'approvazione del Base Prospectus non dovrebbe essere intesa come approvazione dei Certificates. Il presente documento non fa parte della documentazione di offerta, né può sostituire la stessa ai fini di una corretta decisione di investimento. Gli importi, espressi in percentuale o in euro, e gli scenari sono meramente indicativi e hanno un fine esclusivamente esemplificativo e non esaustivo. Le informazioni di cui al presente documento si intendono valide per gli investitori che acquistino i Certificates durante il periodo di sottoscrizione e li detengano fino a scadenza. L'investimento nei Certificates comporta, tra gli altri, a scadenza il rischio di perdita totale o parziale del capitale investito durante il periodo di sottoscrizione, nonché il rischio Emittente e il rischio di assoggettamento del Garante agli strumenti di gestione delle crisi bancarie (bail-in). Ove i Certificates siano venduti prima della scadenza, l'investitore potrebbe incorrere in perdite in conto capitale. Informazioni aggiornate sulla quotazione dei Certificates sono disponibili sul sito internet investimenti.bnpparibas.it.



**BNP PARIBAS**

La banca per un mondo che cambia



**BNL**  
GRUPPO BNP PARIBAS