

BNPP ATHENA RELAX MEMORIZE SEMESTRALE SU AKZO NOBEL E SOLVAY

**PREMIO DEL 3,5%¹ ALLA FINE DEL 1° E DEL 2° SEMESTRE
POSSIBILITÀ DI SCADENZA ANTICIPATA GIÀ DOPO 6 MESI**

**COD BNL: 2008168
ISIN: XS1885359338**

CHE COSA È UN BNPP ATHENA RELAX MEMORIZE SEMESTRALE?

Con il Certificate BNPP Athena Relax Semestrale l'investitore ha la possibilità di ricevere, oltre al rimborso del capitale investito, un premio collegato all'andamento delle azioni Akzo Nobel NV e Solvay SA alla fine dei primi 9 semestri. E' previsto un premio certo alla fine del 1° e 2° semestre anche in caso di ribassi di entrambe le azioni sottostanti. Se arriva a scadenza, il Certificate rimborsa il capitale investito anche in caso di ribassi di entrambe le azioni sottostanti fino al livello Barriera; altrimenti l'investitore incorre in una perdita, parziale o totale, del capitale investito.

QUALI SONO LE CARATTERISTICHE DEL BNPP ATHENA RELAX SEMESTRALE SU AKZO NOBEL NV E SOLVAY SA?



Alla fine del 1° e del 2° semestre, il prodotto paga un premio certo del 3,5% anche in caso di ribassi delle azioni Akzo Nobel NV e/o Solvay SA.



Alla fine del primo semestre, qualora la quotazione di entrambe le azioni sottostanti sia superiore o pari al valore iniziale, il prodotto scade anticipatamente pagando un premio del 3,5%, oltre a rimborsare il capitale investito. Alla fine del 2°, 3°, 4°, 5°, 6°, 7°, 8° e 9° semestre, qualora la quotazione di ogni azione sottostante sia superiore o pari al valore iniziale (non necessariamente alla stessa data di valutazione), il prodotto può scadere anticipatamente pagando un premio del 3,5% alla fine del 2° semestre, del 6% alla fine del 3° e 4° semestre, dell'8% alla fine del 5° e 6° semestre, del 10% alla fine del 7° e 8° semestre e del 12% alla fine del 9° semestre; oltre a rimborsare il capitale investito.



A scadenza, qualora la quotazione di ogni azione sottostante sia superiore o pari al valore iniziale (non necessariamente alla stessa data di valutazione o Data di valutazione finale), il prodotto paga un premio del 12%, oltre a rimborsare il capitale investito. Il prodotto restituisce comunque il capitale investito se la quotazione di entrambe le azioni sottostanti non è inferiore al livello Barriera. Nel caso di andamento negativo di almeno una delle azioni sottostanti oltre il livello Barriera, l'investitore riceve un importo commisurato alla performance del peggiore tra Akzo Nobel NV e Solvay SA, con conseguente perdita, totale o parziale, del capitale investito.

Il Certificate è uno strumento finanziario a complessità molto elevata e a capitale condizionatamente protetto, ma non garantito.

Inoltre, nel caso di vendita del Certificate prima della scadenza, l'investitore potrebbe ricevere un importo inferiore rispetto a quello inizialmente investito.

QUANTO RICEVE L'INVESTITORE A FRONTE DI 100 EURO

investiti in sottoscrizione sul Certificate BNPP Athena Relax Memorize Semestrale su Akzo Nobel NV e Solvay SA:

DATA DI VALUTAZIONE	CONDIZIONE	€	DATA DI PAGAMENTO
21/08/2019	Akzo Nobel NV e Solvay SA ≥ valore iniziale	Il Certificate scade anticipatamente e paga 103,5€	28/08/2019
	Akzo Nobel NV e/o Solvay SA < valore iniziale	Il Certificate paga un premio di 3,5€	
21/02/2020	Akzo Nobel NV e Solvay SA ≥ valore iniziale (oppure alla precedente Data di valutazione, non necessariamente alla stessa data di valutazione)	Il Certificate scade anticipatamente e paga 103,5€	28/02/2020
	Akzo Nobel NV e/o Solvay SA < valore iniziale	Il Certificate paga un premio di 3,5€	
21/08/2020 18/02/2021	Akzo Nobel NV e Solvay SA ≥ valore iniziale (oppure ad una delle precedenti Date di valutazione, non necessariamente alla stessa data di valutazione)	Il Certificate scade anticipatamente e paga 106€	28/08/2020 26/02/2021
	Akzo Nobel NV e/o Solvay SA < valore iniziale	Il Certificate non scade e si rinvia alla data di valutazione successiva	
23/08/2021 21/02/2022	Akzo Nobel NV e Solvay SA ≥ valore iniziale (oppure ad una delle precedenti Date di valutazione, non necessariamente alla stessa data di valutazione)	Il Certificate scade anticipatamente e paga 108€	30/08/2021 28/02/2022
	Akzo Nobel NV e/o Solvay SA < valore iniziale	Il Certificate non scade e si rinvia alla data di valutazione successiva	
22/08/2022 21/02/2023	Akzo Nobel NV e Solvay SA ≥ valore iniziale (oppure ad una delle precedenti Date di valutazione, non necessariamente alla stessa data di valutazione)	Il Certificate scade anticipatamente e paga 110€	29/08/2022 28/02/2023
	Akzo Nobel NV e/o Solvay SA < valore iniziale	Il Certificate non scade e si rinvia alla data di valutazione successiva	
21/08/2023	Akzo Nobel NV e Solvay SA ≥ valore iniziale (oppure ad una delle precedenti Date di valutazione, non necessariamente alla stessa data di valutazione)	Il Certificate scade anticipatamente e paga 112€	28/08/2023
	Akzo Nobel NV e/o Solvay SA < valore iniziale	Il Certificate non scade e si rinvia alla data di valutazione successiva	
21/02/2024	Akzo Nobel NV e Solvay SA ≥ valore iniziale (oppure ad una delle precedenti Date di valutazione, non necessariamente alla stessa data di valutazione)	Il Certificate paga 112€	28/02/2024
	Akzo Nobel NV e/o Solvay SA < valore iniziale ma Akzo Nobel NV e Solvay SA ≥ Barriera	Il Certificate paga 100€	
	Akzo Nobel NV e/o Solvay SA < Barriera	Il Certificate paga un importo commisurato alla performance del peggiore tra Akzo Nobel NV e Solvay SA con conseguente perdita, totale o parziale, del capitale investito (<60€)	

¹ Gli importi espressi in percentuale (esempio 3,5%) ovvero espressi in euro (esempio 3,5€) devono intendersi al lordo delle ritenute fiscali previste per legge.



BNP PARIBAS

La banca per un mondo che cambia



BNL
GRUPPO BNP PARIBAS

FOCUS SOTTOSTANTE: AKZO NOBEL NV E SOLVAY SA

LE DUE SOCIETÀ

Akzo Nobel N.V. produce prodotti chimici e vernici, la Società offre un'ampia gamma di tipologie di prodotti per interni, esterni e materiali isolanti e speciali, come polimeri della plastica. E' inoltre ben affermata nel settore nautico con vernici anti vegetativa.

Solvay SA produce prodotti plastici e chimici come perossido di idrogeno, acido ammonico, silica e altri polimeri utilizzati nell'industria alimentare come aromi e coloranti. Solvay offre i propri prodotti a numerose industry come l'aerospaziale, automotive, edile e petrolifero.

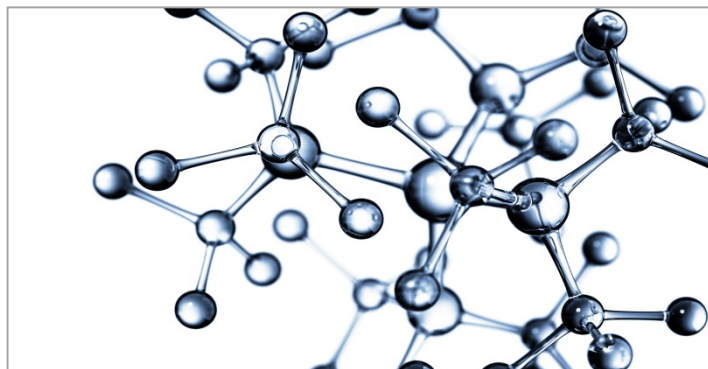

ANDAMENTO AKZO NOBEL NV ULTIMI 3 ANNI



Il grafico è aggiornato ai valori del 23/01/2019

L'AZIONE AKZO NOBEL NV

BORSA DI QUOTAZIONE	EN Amsterdam
ISIN	NL0013267909
CAPITALIZZAZIONE DI MERCATO	17.277 milioni di euro
RAPPORTO PREZZO/UTILI	43,53
PERFORMANCE DA INIZIO 2019	6,98%
MASSIMI A 52 SETTIMANE	84,13 euro
MINIMI A 52 SETTIMANE	68,49 euro

I dati sono aggiornati ai valori del 23/01/2019

ANDAMENTO SOLVAY SA ULTIMI 3 ANNI

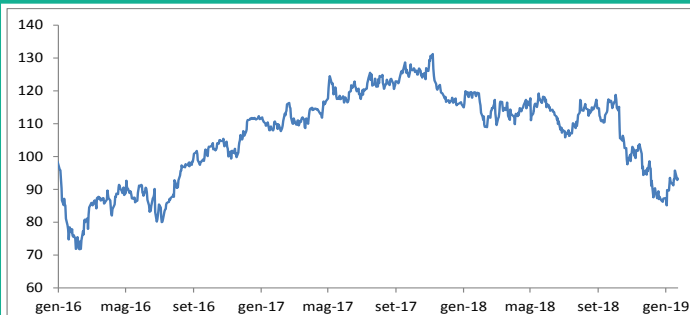

Il grafico è aggiornato ai valori del 23/01/2019

L'AZIONE SOLVAY SA

BORSA DI QUOTAZIONE	EN Brussels
ISIN	BE0003470755
CAPITALIZZAZIONE DI MERCATO	9.885 milioni di euro
RAPPORTO PREZZO/UTILI	12,67
PERFORMANCE DA INIZIO 2019	6,92%
MASSIMI A 52 SETTIMANE	120,30 euro
MINIMI A 52 SETTIMANE	84,68 euro

I dati sono aggiornati ai valori del 23/01/2019

Avvertenze

I dati relativi al sottostante sono estrapolati dalle seguenti fonti: Bloomberg/Reuters e sito internet della società emittente il titolo sottostante il Certificate.

Le performance passate non sono indicative, né costituiscono una garanzia delle performance future.

Messaggio pubblicitario con finalità promozionali.

Prima dell'adesione leggere attentamente il Base Prospectus for the issuance of Certificates approvato dall'Autorité des Marchés Financiers (AMF) in data 05/06/2018, come aggiornato da successivi supplementi, la Nota di Sintesi e le Condizioni Definitive (Final Terms) relative al Certificate e, in particolare, le sezioni dedicate ai fattori di rischio connessi all'investimento, ai relativi costi e al trattamento fiscale, nonché il relativo documento contenente le informazioni chiave (KID), ove disponibile. Tale documentazione è disponibile sul sito web investimenti.bnpparibas.it. L'investimento nel Certificate comporta il rischio di perdita totale o parziale del capitale inizialmente investito, fermo restando il rischio Emittente e il rischio di assoggettamento del Garante allo strumento del bail-in. Ove il Certificate sia venduto prima della scadenza, l'investitore potrà incorrere anche in perdite in conto capitale. Nel caso in cui il Certificate sia acquistato o venduto nel corso della sua durata, il rendimento potrà variare. Il presente documento costituisce materiale pubblicitario e le informazioni in esso contenute hanno natura generica e scopo meramente promozionale e non sono da intendersi in alcun modo come sollecitazione, offerta al pubblico o consulenza in materia di investimenti. Le raccomandazioni di investimento di cui al presente documento non soddisfano i requisiti di legge relativi all'indipendenza della ricerca in materia di investimenti e non sono soggette ad alcun divieto di esecuzione di operazioni su strumenti finanziari prima della loro divulgazione. Inoltre, il presente documento non fa parte della documentazione di offerta, né può sostituire la stessa ai fini di una corretta decisione di investimento. Le informazioni e i grafici a contenuto finanziario qui riportati sono meramente indicativi e hanno scopo esclusivamente esemplificativo e non esaustivo.



BNP PARIBAS

La banca per un mondo che cambia



BNL
GRUPPO BNP PARIBAS